"EL MISTERIOSO X"
¿QUIÉN ES EL ENCAPUCHADO?
NY. 11341
1'25 PTS.
M. Lago

"EL MISTERIOSO X"
en
¿QUIÉN ES "EL ENCAPUCHADO"?
por M. GAGO
MAC LEAN VISITA A ROBERT MORGAN EL PERIODISTA DEL THE INFORMATIÓN, Y LE HABLA DE SU SORPRESA AL REAPARECER "X" DESPUÉS DE CREERLO MUERTO.
ESE HOMBRE ES UN DIABLO, ROBERT. ME GUSTARÍA SABER QUIÉN ES EL AUTÉNTICO "X"
A CUALQUIERA LE GUSTARÍA
ESTA NOCHE ME GUSTARÍA QUE APARECIERA EN DETERMINADO SITIO PARA QUE ME AYUDARA A LIQUIDAR A LA BANDA DE JACKIE CHARLIE
Y COGERLE A ÉL DE PASO ¿EH?
UNA VEZ LE TUVE EN MIS MANOS Y LE DEJÉ IR. CREO QUE ESTA NOCHE HARÍA LO MISMO. PERO ESCUCHE, ROBERT...
UN CONFIDENTE TRAIDOR A "EL ENCAPUCHADO" NOS HA DICHO DONDE SE REÚNEN ESTA NOCHE... Y SE LO VOY A DECIR A USTED. A DIEZ KILÓMETROS...
MÁS TARDE, HILDA LANDOR SE ACERCA A SU COMPAÑERO DE TRABAJO, ROBERT.
ESTÁS PREOCUPADO, ROBERT. ¿QUÉ TE SUCEDE?
TENGO DOS MOTIVOS, HILDA
UNO DE ELLOS ES QUE "X" TENDRÁ QUE ACTUAR ESTA NOCHE DE NUEVO ENTRE LA POLICÍA Y LOS GANGSTERS. EL OTRO ESTA CARTA DEL DIRECTOR DEL THE NEWS AGENT
¿POR QUÉ TE PREOCUPA NUESTRO ADVERSARIO INFORMATIVO?
NO TE LO OCULTARÉ. PARECE SER QUE SU DIRECTOR, LIONEL HARRINGTON, PRETENDE QUE VAYA A TRABAJAR PARA ÉL, DÁNDOME DOBLE SUELDO QUE "THE INFORMATION"
¡CHICO!! QUÉ SUERTE TIENES! ¿Y NOS VAS A DEJAR?
NO, YO SÉ QUE NUESTRO DIRECTOR ME SUBIRÍA EL SUELDO TAMBIÉN SI SE LO PIDIERA
ENTONCES...
HASTA LA VISTA HILDA DE TODAS FORMAS IRÉ A VER A LIONEL HARRINGTON Y LE DIRÉ QUE NO PIENSO ACEPTAR

ROBERT MORGAN SE ENTREVISTA CON EL DIRECTOR DEL THE NEWS AGENT
BUENOS DÍAS, SEÑOR HARRINGTON.. ¿A QUÉ DEBO EL HONOR DE SU REQUERIMIENTO?
SIÉNTESE, SIÉNTESE...
ROBERT OBSERVA QUE HARRINGTON ESCONDE LA MANO DERECHA EN EL BOLSILLO DE LA CHAQUETA.
ME ASOMBRAN SUS ARTÍCULOS SOBRE "X" Y ESTOY DISPUESTO A PAGÁRSELOS MEJOR QUE BERTRAN STANLEY
PERO USTED SABE QUE MI ANTIGÜEDAD EN EL DIARIO "THE INFORMATION"...
¡BAH! A USTED LO QUE LE INTERESA ES QUE LE PAGUEN MEJOR
EL SEÑOR STANLEY AUMENTARÍA MI SUELDO SI CONOCIERA ESTA PROPOSICIÓN DE USTED... NO PUEDO ACEPTAR, SEÑOR HARRINGTON..
YO SIEMPRE LE PAGARÍA EL DOBLE DE LO QUE ÉL LE DIERA. ¿CÓMO CONSIGUE USTED ESA INFORMACIÓN SOBRE "X" PRIMERO QUE NADIE? ¿Y POR QUÉ APOYAN USTED Y EL "THE INFORMATION" A ESE MISTERIOSO PERSONAJE?
¡OH! COMPRENDERÁ, SEÑOR HARRINGTON QUE ME PREGUNTA DEMASIADO
YO CREO QUE USTED ES "X", AMIGO MÍO
SE EQUIVOCA. BUENO, SEÑOR HARRINGTON... PERMÍTAME QUE ME RETIRE
¡NO, NO! SIÉNTESE, POR FAVOR; AÚN NO HEMOS HABLADO TODO...
¡CIELOS! ESA MANO ENGUANTADA... ¡LE FALTA EL DEDO MEÑIQUE!
¿TUVO UN ACCIDENTE, SEÑOR HARRINGTON?
SÍ... SÍ TUVE LA DESGRACIA DE CORTARME UN DEDO.. ¿POR QUÉ LE LLAMA TANTO LA ATENCIÓN, ROBERT MORGAN?
ES LAMENTABLE. ME ASUSTAN LOS ACCIDENTES QUE DEJAN HUELLAS ETERNAS EN LAS PERSONAS
¡BAH! PIENSE LO QUE LE OFREZCO, MORGAN MI OFERTA DEBE INTERESARLE...
BIEN; YA ESTUDIARÉ ESO, SEÑOR HARRINGTON

ROBERT SALE PENSATIVO DEL DESPACHO DE LIONEL HARRINGTON
ESE DEDO... SIN DUDA TRATABA DE ESCONDER LA MANO, PERO SE DESCUIDÓ AL HACER UN ADEMÁN PARA QUE ME SENTARA
DIRECTION
EL JOVEN PERIODISTA ENCUENTRA A UN ANTIGUO AMIGO CERCA DE LA SALIDA DEL EDIFICIO...
¡HOLA, BILL!
¡CARAMBA, ROBERT! ¿QUÉ ES DE TU VIDA?
...Y ROBERT APROVECHA EL ENCUENTRO PARA SATISFACER SU CURIOSIDAD.
ESTÁS TRABAJANDO EN ESTE PERIÓDICO, ¿EH?
SÍ, YA HACE TIEMPO
OYE, CHICO. ¿QUÉ LE HA SUCEDIDO A TU JEFE EN LA MANO DERECHA?
LE FALTA UN DEDO...
¿QUÉ LE SUCEDIÓ?
NO LO SÉ; EL VIERNES PASADO SE PRESENTÓ CON GUANTES Y MUY PÁLIDO. PARECE QUE NO LE GUSTA QUE LE VEAN LA MANO...
ROBERT SALE A LA CALLE POCO DESPUÉS.
¡EL VIERNES LLEGÓ ASÍ!! ¡Y EL JUEVES POR LA NOCHE PERDIÓ UN DEDO JACKIE CHARLIE "EL ENCAPUCHADO"!
ROBERT HABLA CON SU HERMANO DAVID
PUES SÍ, DAVID; ME LLAMÓ MUCHO LA ATENCIÓN EL ACCIDENTE DE LIONEL HARRINGTON
¡ERES UN EXCELENTE SABUESO, HERMANO!
ES MUY CURIOSO, Y SOSPECHOSO, QUE BETTY MILLER FUERA REQUERIDA POR ANUNCIOS EN LA PRENSA PARA QUE SE PRESENTARA A LA DIRECCIÓN DEL THE NEWS AGENT... Y QUE A LA SALIDA LA SIGUIERAN LOS SECUACES DE JACKIE CHARLIE.
ESO PENSÉ YO, DAVID. ESTARÍA BUENO QUE EL TEMIBLE GANGSTER JACKIE CHARLIE FUERA LIONEL HARRINGTON
¡EL ASESINO DE MI NOVIA!! ¡AY DE ÉL SI FUERA ASÍ!
TENGO OTRA NOTICIA PARA TI, DAVID. ESTA MAÑANA VI A MAC LEAN Y ME DIJO QUE UN CONFIDENTE LES HA INDICADO EL LUGAR DONDE SE REUNIRÁ ESTA NOCHE JACKIE CHARLIE CON SU BANDA
ROBERT EXPLICA A DAVID TODO CUANTO MAC LEAN LE DIJERA
PERO NO TE FÍES, DAVID. MAC LEAN TAL VEZ SOLO TRATE DE CAPTURARTE LLEVÁNDOTE A UNA TRAMPA. ÉL SOSPECHA DE NOSOTROS DOS
NO CREO QUE MAC LEAN SE VALGA DE UNA TRETA ASÍ

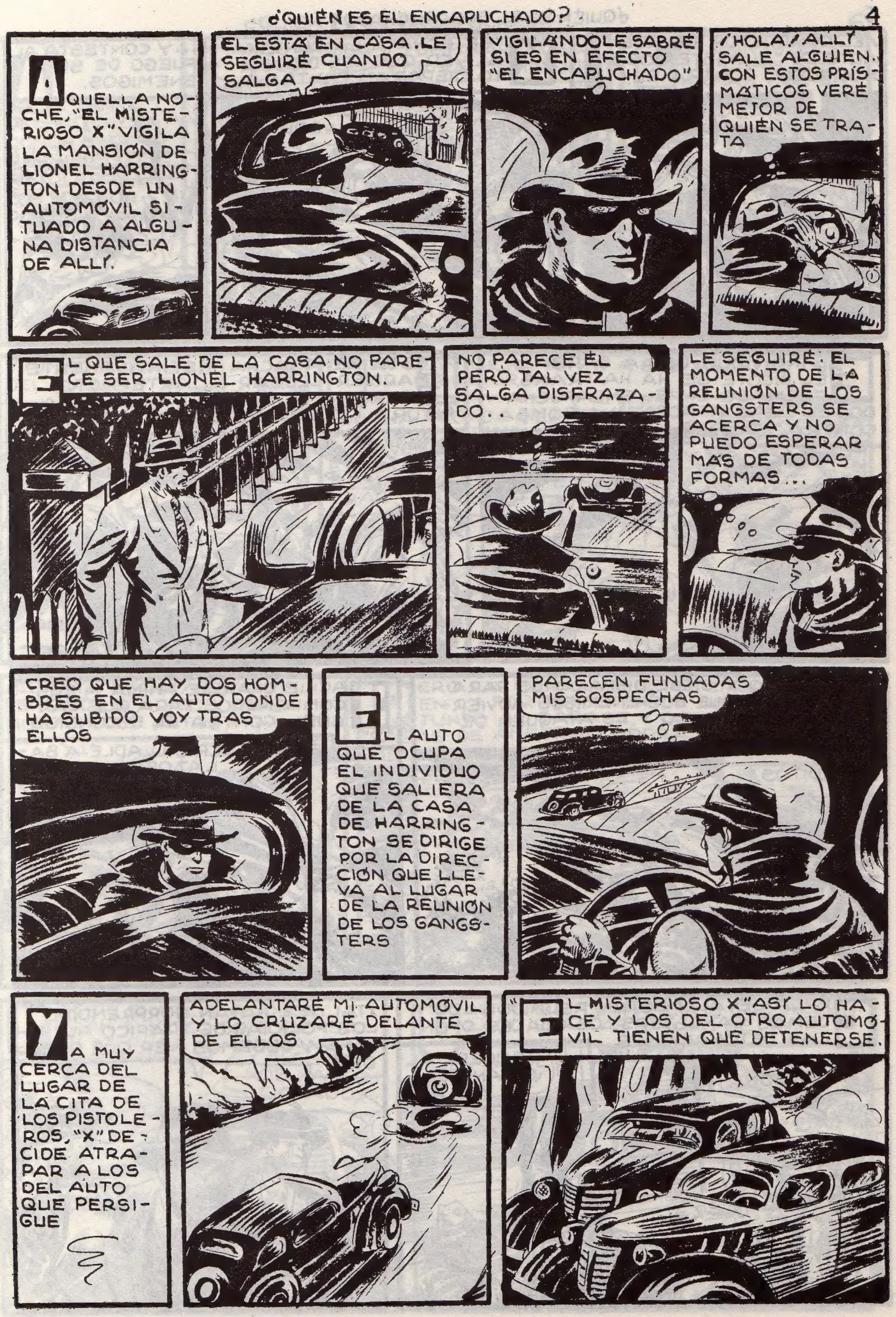
AQUELLA NOCHE, "EL MISTERIOSO X" VIGILA LA MANSIÓN DE LIONEL HARRINGTON DESDE UN AUTOMÓVIL SITUADO A ALGUNA DISTANCIA DE ALLÍ.
EL ESTÁ EN CASA. LE SEGUIRÉ CUANDO SALGA
VIGILÁNDOLE SABRÉ SI ES EN EFECTO "EL ENCAPUCHADO"
¡HOLA! ALLÍ SALE ALGUIEN. CON ESTOS PRISMÁTICOS VERÉ MEJOR DE QUIÉN SE TRATA
EL QUE SALE DE LA CASA NO PARECE SER LIONEL HARRINGTON.
NO PARECE ÉL PERO TAL VEZ SALGA DISFRAZADO...
LE SEGUIRÉ. EL MOMENTO DE LA REUNIÓN DE LOS GANGSTERS SE ACERCA Y NO PUEDO ESPERAR MÁS DE TODAS FORMAS...
CREO QUE HAY DOS HOMBRES EN EL AUTO DONDE HA SUBIDO VOY TRAS ELLOS
EL AUTO QUE OCUPA EL INDIVIDUO QUE SALIERA DE LA CASA DE HARRINGTON SE DIRIGE POR LA DIRECCIÓN QUE LLEVA AL LUGAR DE LA REUNIÓN DE LOS GANGSTERS
PARECEN FUNDADAS MIS SOSPECHAS
YA MUY CERCA DEL LUGAR DE LA CITA DE LOS PISTOLEROS, "X" DECIDE ATRAPAR A LOS DEL AUTO QUE PERSIGUE
ADELANTARÉ MI AUTOMÓVIL Y LO CRUZARÉ DELANTE DE ELLOS
"EL MISTERIOSO X" ASÍ LO HACE Y LOS DEL OTRO AUTOMÓVIL TIENEN QUE DETENERSE.

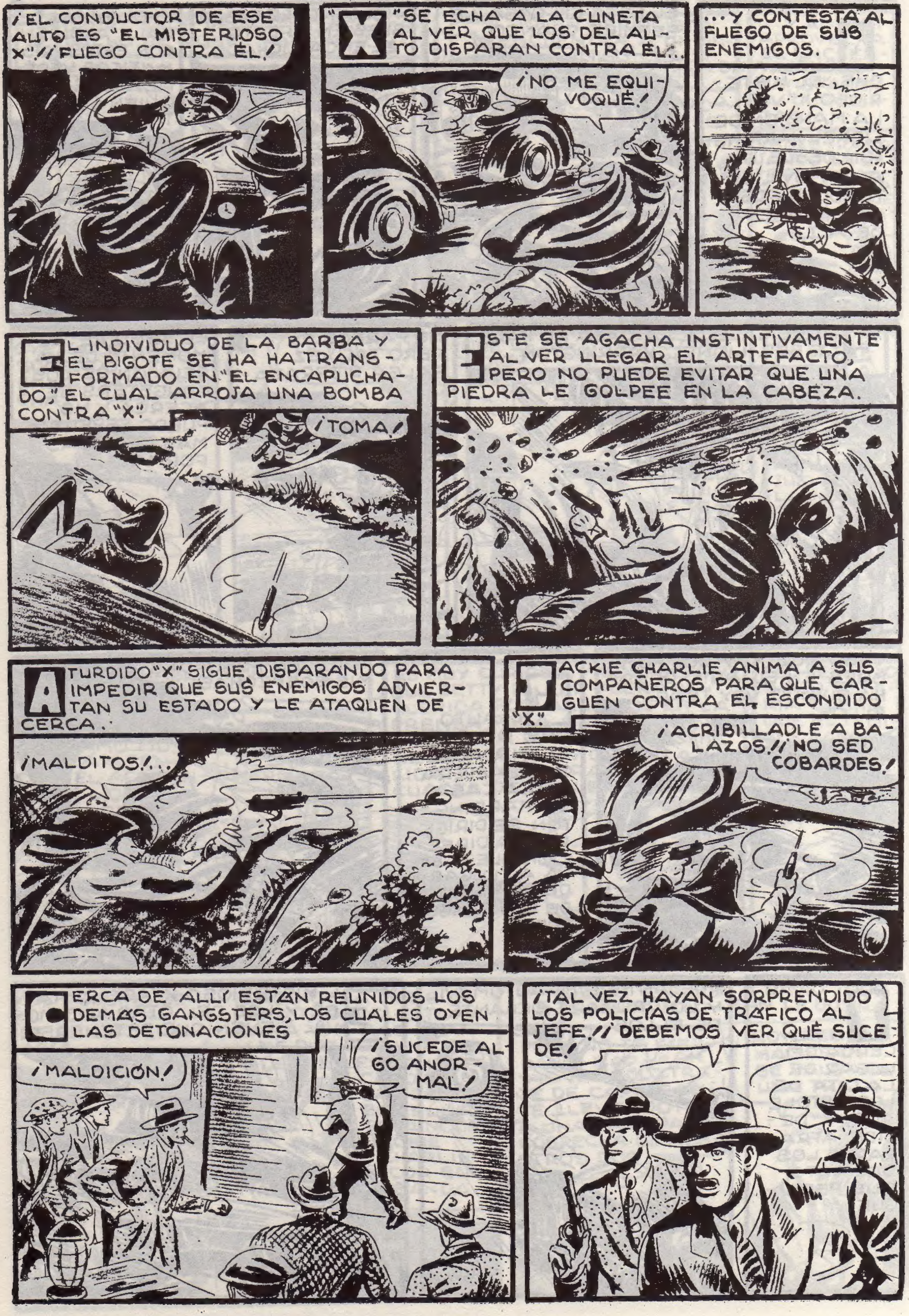
¡EL CONDUCTOR DE ESE AUTO ES "EL MISTERIOSO X"! ¡FUEGO CONTRA ÉL!
"X" SE ECHA A LA CUNETA AL VER QUE LOS DEL AUTO DISPARAN CONTRA ÉL...
¡NO ME EQUIVOQUÉ!
...Y CONTESTA AL FUEGO DE SUS ENEMIGOS.
EL INDIVIDUO DE LA BARBA Y EL BIGOTE SE HA HA TRANSFORMADO EN "EL ENCAPUCHADO", EL CUAL ARROJA UNA BOMBA CONTRA "X".
¡TOMA!
ESTE SE AGACHA INSTINTIVAMENTE AL VER LLEGAR EL ARTEFACTO, PERO NO PUEDE EVITAR QUE UNA PIEDRA LE GOLPEE EN LA CABEZA.
ATURDIDO "X" SIGUE DISPARANDO PARA IMPEDIR QUE SUS ENEMIGOS ADVIERTAN SU ESTADO Y LE ATAQUEN DE CERCA.
¡MALDITOS!...
JACKIE CHARLIE ANIMA A SUS COMPAÑEROS PARA QUE CARGUEN CONTRA EL ESCONDIDO "X".
¡ACRIBILLADLE A BALAZOS! ¡NO SED COBARDES!
CERCA DE ALLÍ ESTÁN REUNIDOS LOS DEMÁS GANGSTERS, LOS CUALES OYEN LAS DETONACIONES
¡MALDICIÓN!
¡SUCEDE ALGO ANORMAL!
¡TAL VEZ HAYAN SORPRENDIDO LOS POLICÍAS DE TRÁFICO AL JEFE! ¡DEBEMOS VER QUÉ SUCEDE!

AL SALIR DEL ALMACÉN DONDE ESTÁN REUNIDOS LOS PISTOLEROS, ESTOS SON SORPRENDIDOS POR LA POLICÍA
¡MANOS ARRIBA TODOS!
¡DISPARAREMOS AL MENOR MOVIMIENTO!
¡TRAICIÓN!
LOS GANGSTERS EMPUÑAN SUS ARMAS Y SE ENTABLA UNA SANGRIENTA BATALLA
¡FUEGO!
¡MUERAN LOS "BOFIAS"!
¡TOMAD, GRANUJAS DEL DIABLO!
MAC LEAN LUCHA JUNTO A SUS AGENTES CON GRAN BRAVURA.
¡BUENA REDADA!! ¡ESPERO QUE "X" TAMBIÉN INTERVENGA EN ESTO! ESOS DISPAROS PRÓXIMOS ME HACEN SOSPECHAR QUE ES ASÍ
¡CUANTA "BOFIA"!! ¡ESTAMOS PERDIDOS SI NO NOS LARGAMOS!! ¡A LOS AUTOS!
PERO LA POLICÍA ESTÁ SITUADA TAMBIÉN EN LA PARTE POSTERIOR DEL ALMACÉN, JUNTO AL GARAGE, Y DETIENEN CON RÁFAGAS DE AMETRALLADORA A LOS AUTOMÓVILES.
JACKIE CHARLIE, AL OIR EL GRAN TIROTEO, SOLO PIENSA EN LA FUGA
¡ALGUIEN NOS HA TRAICIONADO!
UNO DE SUS COMPAÑEROS CAE ALCANZADO POR LAS BALAS DE "X"
¡A ESE LE DI!
¡AY DE MÍ!

EL OTRO TAMBIÉN INTENTA LA FUGA, Y "X" CORRE HACIA ÉL
¡ALTO O DISPARO!
¡PERRO!
EL BANDIDO SE VUELVE Y HACE FUEGO UN SEGUNDO MÁS TARDE QUE SU PERSEGUIDOR
¡UF!
¡TE LO HAS BUSCADO!
"X" BUSCA A JACKIE, QUE HA DESAPARECIDO DE SU VISTA.
¿DÓNDE SE HABRÁ OCULTADO ESE BRIBÓN?
DE PRONTO VE LLEGAR HACIA ÉL, A TODA CARRERA, A CINCO BANDIDOS..
¡ESOS ESCAPAN DE LA REDADA!
...Y SE DEJA CAER AL SUELO A TIEMPO DE ESQUIVAR SUS DISPAROS
¡AHORA VERÉIS!
DOS DE LOS BANDIDOS RUEDAN EN SEGUIDA POR EL SUELO ALCANZADOS POR SUS BALAS.
¡UG!
¡AY!
...PERO LOS TRES RESTANTES LLEGAN JUNTO A ÉL..
...Y SE LE ABALANZAN COMO CHACALES HAMBRIENTOS.
¡POR TODOS LOS DIABLOS!
¡TÚ CAERÁS TAMBIÉN, "X" DE SATANÁS!
NUESTRO HÉROE LES RECIBE CON SENDOS PUÑETAZOS.
¡UF!
¡DURO CON ÉL!

¡TE ABRIREMOS LA CABEZA!
¡UG!
"X" SE MUEVE CON AGILIDAD FELINA, TENIENDO EN JAQUE A SUS ADVERSARIOS.
¡NO SEAS TAN MAL INTENCIONADO!
¡BRIBÓN! ¡VAS A MORIR!
¡A MÍ! ¡AAH!
¡OH!
¡SUELTA ESO, GRANUJA!
¡UF!
¡ENCAJA TÚ!
¡AG!
¡ACABEMOS YA, GAVILLA DE FORAJIDOS!
¡MALDI...!
¡AÚN NO HAS VENCIDO!...
¡DIABLO! ¡SÍ QUE SOIS TERCOS!
"X" VOLTEA AL ÚLTIMO PISTOLERO EN PIE...
...DEJÁNDOLE SIN SENTIDO JUNTO A SUS VENCIDOS COMPAÑEROS.
YA HABÉIS RECIBIDO BASTANTE. LA POLICÍA SE HARÁ CARGO DE VOSOTROS
EL ENMASCARADO BUSCA A JACKIE CHARLIE, PERO ÉSTE NO ESTÁ A LA VISTA.
¿LOGRARÁ CAPTURARLE LA POLICÍA?
¡HUM! ME TEMO QUE SE ME HA ESCAPADO UNA VEZ MÁS!! PERO YA SÉ QUIÉN ES JACKIE CHARLIE!

MIENTRAS, "EL ENCAPUCHADO" HUÍA NADANDO ENTRE LAS AGUAS DE UNA ACEQUIA CERCANA A AQUEL LUGAR.
NO ME COGERÁN...
DOS POLICÍAS DESCUBREN AL "MISTERIOSO X"...
¡ARRIBA LAS MANOS, "X"! ¡ENTRÉGATE!
...PERO ÉSTE, LEJOS DE OBEDECERLES, SALTA SOBRE ELLOS...
¡LO SIENTO!...
¡EH!
...Y LES PONE FUERA DE COMBATE.
¡...PERO TENGO PRISA!
¡FUERA DEL PASO!
DE PRONTO SURGE CERCA DE "X" EL PROPIO MAC LEAN.
¡MANOS ARRIBA, "X"! ¡SI SE MUEVE ESTÁ PERDIDO!
¡MAC LEAN!
AHORA VOY A SABER QUIÉN ERES, AMIGO LO SIENTO, PERO TENGO QUE CUMPLIR CON MI DEBER
ME FINGIRÉ HERIDO...
"X" SE DESPLOMA DE PRONTO CUAL SI ESTUVIERA MORIBUNDO Y MAC LEAN CAE EN LA TRAMPA AL VER QUE "X" TIENE SANGRE EN LA CARA, LA CUAL MANA DE LA HERIDA QUE LE HICIERA LA PIEDRA QUE LE GOLPEÓ EN LA CABEZA.
¡ESTÁ HERIDO!
AL INCLINARSE EL INSPECTOR SOBRE EL CAÍDO, RECIBE UN TERRIBLE PUÑETAZO.
NO TENGO MÁS REMEDIO QUE ATIZARTE...
¡AUF!

¡EH, JEFE! ¿QUÉ LE HA PASADO?
ME GOLPEÓ UNA MULA CON ANTIFAZ
JACKIE CHARLIE NO ESTÁ ENTRE LOS PRISIONEROS Y MUERTOS, MAC LEAN
¡SE NOS ESCABULLÓ OTRA VEZ. ¿HAN COGIDO A "X"?
NO, JEFE. ESE DIABLO HUYÓ EN LA NOCHE COMO UN FANTASMA
¡HUM! EL GANGSTER Y EL ENMASCARADO ME TRAERÁN SIEMPRE DE CABEZA
¡Y QUÉ DIFÍCIL ES RECONOCERLOS! ¿QUIÉNES SERÁN EN REALIDAD?
CUALQUIERA SABE ..PERO A "X" NO ME GUSTARÍA ATRAPARLE ... BUENO... QUIERO DECIR...
YA. MUCHA GENTE SIMPATIZA CON ESE BRIBÓN
LOS AMIGOS DE DAVID REPROCHAN A ESTE QUE LES DEJE FUERA DE SUS AVENTURAS.
NO HAY DERECHO, JEFE. QUEREMOS LUCHAR JUNTO A USTED CONTRA LOS CRIMINALES QUE ASOLAN NUESTRA PATRIA CON SUS FECHORÍAS
ESTOY FUERA DE LA LEY, AMIGOS ANOCHE TUVE QUE PEGAR A MAC LEAN Y A DOS POLICÍAS MÁS. NO PUEDO COMPROMETEROS
¡HUM! SI NO NOS EMPLEA A FONDO TENDREMOS QUE OBRAR POR NUESTRA PROPIA CUENTA, JEFE. ¡NO TIENE CONFIANZA EN NOSOTROS!
NO OS ENFADÉIS, AMIGOS. YA ME AYUDARÉIS. AHORA TENGO QUE SALIR DE LA CIUDAD POR DOS O TRES DÍAS
MAC LEAN VISITA POCO DESPUÉS EL "THE INFORMATION", Y HABLA CON HILDA LANDOR
¿DÓNDE DIABLOS SE ESCONDEN TUS AMIGOS ROBERT Y DAVID MORGAN, HILDA? HE ESTADO EN SUS CASAS Y EN LA AGENCIA... Y NO LES HE VISTO...
CREO QUE SE HAN TOMADO UNAS VACACIONES, INSPECTOR, NO SÉ DÓNDE HAN IDO
¡BUEN PAR DE PÁJAROS! ¡YO QUE QUERÍA CURAR LA CABEZA DE UNO DE ELLOS!...
FIN
CUPÓN
PARA EL CONCURSO:
¿QUIÉN ES "EL ENCAPUCHADO"?
NOMBRE:
DOMICILIO:
POBLACIÓN: